

SØKESTUA

- et åpent veiledningstilbud på
Bibliotek for medisin og helse, NTNU

SMH-dagene 2021

Astrid Kilvik, Una Ersdal og Magnus Solum
Bibliotek for medisin og helse



Bibliotek for medisin og helse

Bibliotek for medisin og helse er en del av Universitetsbiblioteket ved NTNU, har 15 ansatte og ligger i hjertet av sykehusområdet i Trondheim, på Kunnskapssenteret

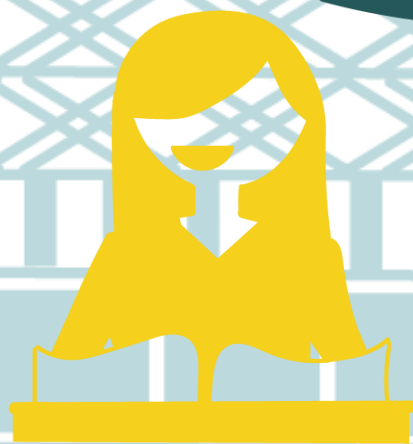

Videreutdanninger

Aldring og eldres helse
Anestesisykepleie
Avansert sykepleie
Barnesykepleie
Barn og unges psykiske helse
Bildedagnostikk og ultralyd
Fedme og helse
Helsesykepleie
Intensivsykepleie
Kardiologisk sykepleie
Kreftsykepleie
Nasjonal paramedic-utdanning
Operasjonssykepleie
Palliativ omsorg
Praksisveiledning
Psykisk helsearbeid
Psykososialt arbeid, barn og unge
Smerte og palliasjon
Topptrener II
Ultralyddiagnostikk for jordmødre

Profesjon

Medisin
Forskerlinja

Master

Farmasi
Folkehelse
Global Health
Helseinformatikk
Helseledelse
Jordmorfag
Klinisk helsevitenskap
Klinisk sykepleie
Medisinsk bildeteknologi
Molecular medicine
Neuroscience
Physical activity and health
Psykisk helse

Bachelor

Sykepleie
Radiografi
Bevegelsesvitenskap
Yrkesfaglærer
Bioingeniør
Vernepleie

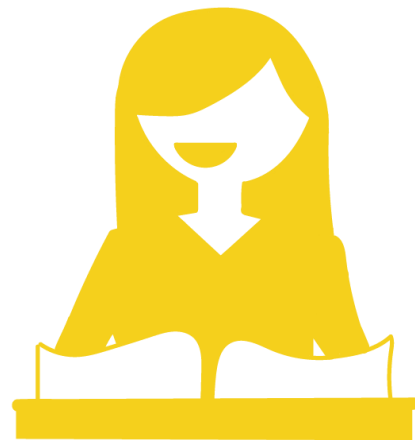

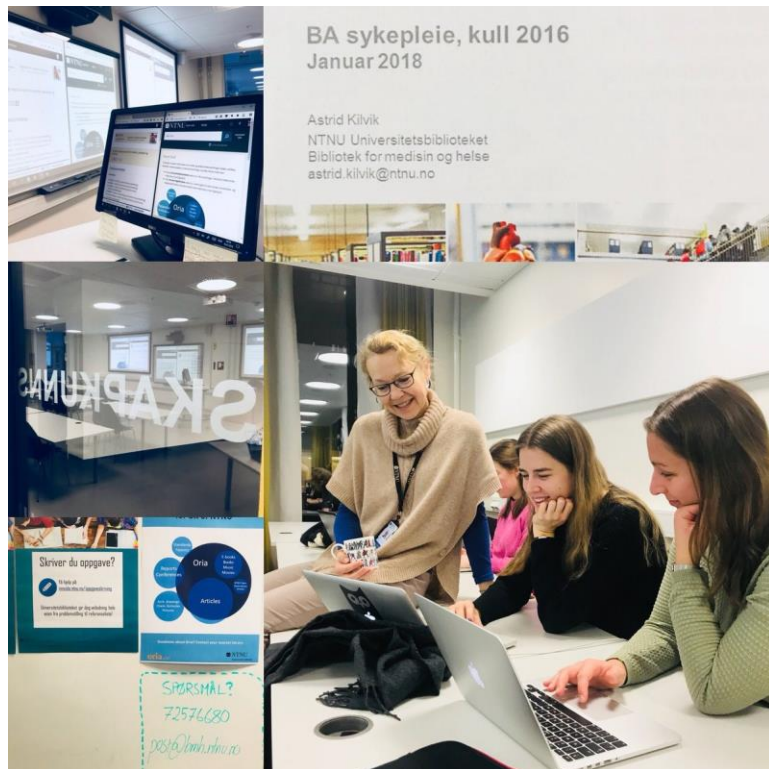

Bakgrunn

Tilbud om avtalte, individuelle veiledninger

2017

Timeplanfestet veiledningsverksted for BA sykepleie

2018

Søkestua Drop-in veiledning for alle

Form og innhold

Fast tidsrom: hver torsdag fra kl. 14-15

Fast sted: på bibliotekets kursrom.
Møblering med gruppeoppsett.

Fast form: drop-in, ingen påmelding

Drift: team på 7 kolleger, 2 stiller hver gang.



Erfaringer

2019: 31 søkestuer,
116 besøk

2020: 21 søkestuer,
25 besøk

2021: ny giv 😊

Hvem bruker Søkestua?

Overvekt av BA- og VU-studenter

Og til hva?

Spørsmål om referanseverktøy,
referansestiler, PICO, litteratursøk,
kvalitetssikring av utførte søk etc.



Refleksjoner - brukere

Én-til-én veiledning i felles rom: lettere å koble brukere sammen

Studentaktivt: finne svar vs motta svar

Fast tidspunkt: forutsigbart og lett å markedsføre, men ikke timeplanfestet



ntnubmh Virtuell veiledning. I morgen klokka 14:00. <https://s.ntnu.no/soekestua> Målgruppe = studenter og ansatte på MH fakultetet NTNU. #medisinstudent #sykepleierstudent



odamhu Søkestue er såå nyttig! Fikk masse hjelp med artikkelsøk til Bacheloroppgaven min 😊



38m 1 like Reply



Refleksjoner - bibliotekansatte



- Lavterskeltilbud
- Lite arbeidskrevende
- Arena for fellesskap og kunnskapsdeling
- Kompetanseheving

SØKESTUA

NÅ KAN **ALLE** SOM
TRENGER VEILEDNING
I LITTERATURSØK OG
REFERERING **STIKKE**
INNOM ÉN GANG
I UKA PÅ **KS21**
TORSDAGER 14-15

SPØR OM PICO

ENDNOTE -ELLER-
ZOTERO?

HVORDAN LAGRER JEG
SØK I CINAHL?

MEDLINE & PUBMED
HVA ER FORSKJELLEN?

s.ntnu.no/soekestua



2020: pandemi!

Fra kursrom til
Zoom